

BINAGRI

Trabalho. Iniciativa, Segurança e Conforto para a Família.

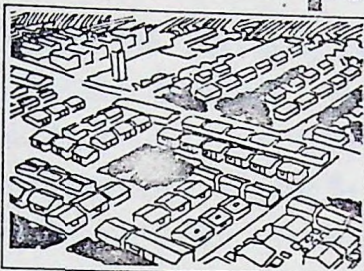

PROSINDI Programa de Habitação para o Trabalhador Sindicalizado.

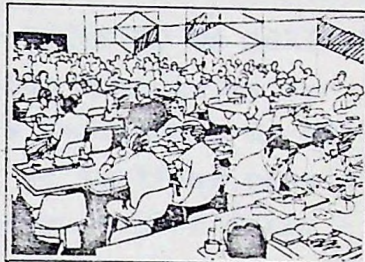

PAT Programa de Alimentação do Trabalhador.

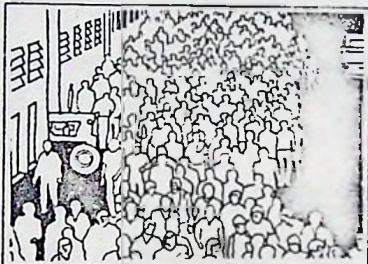

SINE Sistema Nacional de Emprego.

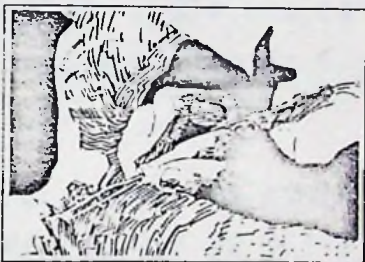

PNDA Programa Nacional de Desenvolvimento do Artesanato.

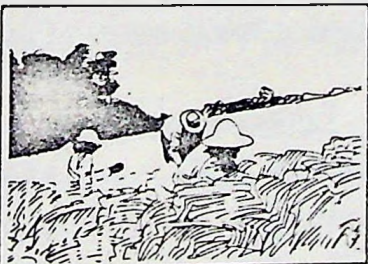

SENAR Serviço Nacional de Formação Profissional Rural



SNFMO Sistema Nacional de Formação de Mão-de-Obra.

“

Mas é sobretudo no campo social, acima de tudo nos investimentos feitos no homem e para seu bem-estar, que verdadeiramente realizaremos a independência nacional. Por assim julgar, desejo deixar bem claro que o pensamento e a ação do meu governo não se realizam só nas construções, nas obras e nos edifícios, nas fábricas e nas máquinas, nas usinas e nos geradores.

Por mais necessários que sejam os bens materiais, precisamos não esquecer: tudo isso existe para o homem.

E se não contribuir para a sua felicidade será perda.

”

Presidente João Figueiredo

MINISTÉRIO DA AGRICULTURA

BP/Nº 24 Segunda feira, 14.06.82

124-DESIGNAÇÕES DIVERSAS

Port.011/GM -de 08.06.82-O CHEFE DO GABINETE DO MINISTRO DA AGRICULTURA, designar MARIA VIEIRA REBELO BRANDÃO, Agente Administrativo-LT-SA-801, classe A, Referência NM-17, da Tabela Permanente do Ministério da Agricultura, para exercer a função de Auxiliar, prevista na Tabela Analítica aprovada pelo Excelentíssimo Senhor Presidente da República e publicada no Diário Oficial da União de 28 de abril de 1976, percebendo a importância mensal de cr\$14,628,00 (catorze mil, seiscentos e vinte e oito cruzeiros), a título de Gratificação pela Representação de Gabinete.

Port.nº 12/DA-de 14.06.82-O DIRETOR GERAL DO DEPARTAMENTO DE ADMINISTRAÇÃO, designa o Técnico de Administração LUIZ SÉRGIO DE OLIVEIRA, Assessor FAS, para, durante os impedimentos do titular e respectivo substituto, responder pelo expediente deste Departamento.

Port.10/DFA/DF-de 07.06.82-O DELEGADO FEDERAL DE AGRICULTURA NO DISTRITO FEDERAL, I-Designa, MARIA DA GRAÇA PEREIRA, Auxiliar Técnico III, JOSÉ MOACYR PEREIRA, Aux. Téc. de Administração, NELINA CORRÊA, Agente Administrativo SA.801.Classe B, Ref. 25, EDMILSON RODRIGUES LOPES, Auxiliar Administrativo, CARLOS AFONSO VIANNA, Agente Administrativo LT-SA.801.B, NORMANDO PINTO, Auxiliar Técnico IV, LUIZ GONÇALVES NETO, Agente Administrativo LT-SA. 801, classe A, Ref.17 e DJALMA DE JESUS PIMENTA DE FIGUEREDO, Auxiliar Técnico II, para constituírem em caráter permanente a Comissão de Licitação incumbida de examinar a habilitação preliminar das firmas, realizar e julgar as Licitações que forem providenciadas pela Delegacia Federal de Agricultura no Distrito Federal-DFA/DF.

II- A Presidência da Comissão será exercida pela servidora MARIA DA GRAÇA PEREIRA e nos seus impedimentos eventuais por JOSE MOACYR PEREIRA como substituto.

III - A realização e julgamento das licitações, serão sem pre assinadas pelo presidente e, no mínimo 02 (dois) membros da Comissão.

IV - Fica revogada a Portaria DFA/DF nº 18 de 05 de outubro de 1981, publicada no Boletim de Pessoal nº 41 de 08.10.81.

129-DISPENSA

Port.097/SG-de 14.06.82-O SECRETÁRIO-GERAL DO MINISTÉRIO DA AGRICULTURA, dispensa, a partir de 08.06.82, o servidor ELISIO PEIXOTO DE SOUZA, ocupante do cargo de Economista, NS-922, classe A, da função de Auxiliar de Gabinete, prevista na Tabela Analítica de Secretaria Geral, aprovada pelo Excelentíssimo Senhor Presidente da República e publicada no Diário Oficial da União, de 28 de abril de 1976.

Port.408/DP-de 04.06.82-O DIRETOR-GERAL DO DEPARTAMENTO DE PESSOAL, usando da atribuição que lhe confere o artigo 29, item III, do Regimento Interno, aprovado pela Portaria Ministerial nº 270, de 31 de julho de 1973 e tendo em vista o que consta do processo nº MA-25 / 3541/82, RESOLVE:

Remover a pedido, de acordo com o artigo 56, da lei nº 1711 de 28 de outubro de 1952, o servidor JOAQUIM AFFONSO ARAÚJO, ocupante do cargo de Méd.Veterinário, código NS-910, classe S", referência NS-24, do Quadro Permanente desta Pasta, da Delegacia Federal de Agricultura em S.PAULO para a DFA/SC.

Port.377/DP-de 25.05.82-O DIRETOR-GERAL DO DEPARTAMENTO DO PESSOAL, usando da atribuição que lhe confere o artigo 29, item III, do Regulamento Interno, aprovado pela Portaria Ministerial nº 270, de 31 de julho de 1973, e tendo em vista o que consta do processo nº MA-01/37/281/82. RESOLVE:

Remover, a pedido, de acordo com o artigo 56, da Lei nº 1711, de 28 de outubro de 1952, a servidora MARIA SILVA GOMES, ocupante do cargo de Datilógrafo, código SA-802, classe "S" referência NM-21, pertencente ao Quadro Permanente deste Ministério, do Instituto Nacional de Meteorologia-INEMET para a DFA/RJ.

734-MOVIMENTAÇÃO

Port.424/DP-de 08.06.82-O DIRETOR-GERAL DO DEPARTAMENTO DO PESSOAL, Movimenta, a pedido, a servidora CLÉA EUNICE DE AZEVEDO, ocupante do emprego de Engenheiro Agrônomo, código LT-NS-912, classe A, referência NS-07, com o salário de cr\$ 77,413,00 pertencente à Tabela Permanente deste Ministério, da Delegacia Federal de Agricultura no Amapá para DFA/PA, devendo ali, exercer o mesmo emprego, com os mesmos salário e referência.

300-DIVERSOS

Port.096/SG-de 11.06.82-O SECRETÁRIO-GERAL SUBSTITUTO DO MINISTÉRIO DA AGRICULTURA, Atribui ao Engenheiro-Agrônomo- JORGE NETTO BRASIL, as incumbências de Chefe do Escritório de Representação do Ministério da Agricultura na SUDENE.

Na Port. D.P. nº 412/82 , publicada no D.O. de 08.06.82, que designou ELISIO PEIXOTO DE SOUZA, Estatutário, NS-922, classe "A", para Asssistente, código DAI-112.3, da Divisão de Revenda , DNGE, foi feita a seguinte Apostila.

"O cargo do servidor a que se refere a presente portaria , é de Economista NS-922, e não como constou!"

Por despacho do Sr. Diretor-Geral do Departamento de Pessoal, de 04.06.82 foi concedida a vantagem pessoal de 1/5 (um quinto), de que trata a Lei nº 6.732/79, alterada pelo Decreto -Lei - 1746/79, combinado com o Parecer DASP nº 762/81, ao servidor abaixo relacionado.

A PARTIR DE 25.05.82

01) FRANCISCO DE SALES DA FROTA FILHO, Engenheiro Agrônomo-NS-912, classe C, referência NS-20, Chefe do Setor de Controle e Avaliação DAI.111.3- (NS)- DEMA/AM- MA-05/138/82.

Por despacho do Sr. Diretor-Geral do Departamento de Pessoal, de 08.06.82 foi concedida a vantagem pessoal de 1/5 (um quinto), de que trata a Lei nº 6.732/79, alterada pelo Decreto-Lei ... 1746/79, combinado com o Parecer DASP nº 762/81, ao servidor abaixo relacionado.

A PARTIR DE 06.06.82

01) MARIA IVANILDA DE CASTRO GOMES, Agente Administrativo, SA-801 , classe B, referência NM-22, Chefe do Grupo Executivo de Finanças , DAI.111.3- (NS)- DEMA- AM-05/104/82.

209-CONCESSÃO DE SALÁRIO-FAMÍLIA

O Diretor da DICASLO/DP, tendo em vista o Decreto nº 84.414/80, concede, a partir de novembro de 1981, o salário família referente à VALÉRIA AMBRÓSIO DE SOUSA, dependente do Servidor FRANCISCO AMBRÓSIO DE SOUSA (MA-01/6500/82).

O Diretor da DICASLO/DP, tendo em vista o Decreto nº... 84.414/80, concede os salários-família referentes a FRANCISCA DAS GRAÇAS ALMEIDA DE FARIA, DANIELLE ALMEIDA DE FARIA, MARIANA ALMEIDA DE FARIA, e MARIELLE ALMEIDA DE FARIA, dependentes do servidor FAUSTO DE FARIA, respectivamente, a partir de maio de 1982, fevereiro de 1975, setembro de 1979 e fevereiro de 81, (MA-01/6432 / 82).

210- CANCELAMENTO DE SALÁRIO-FAMÍLIA

O Diretor da DICASLO/DP, tendo em vista o Decreto nº... 84.414/80, CANCELA, a partir de junho de 1982, o salário-família referente a NEUSA MELLO DE ARAÚJO, dependente do servidor CID YPIRANGA DE ARAÚJO, por haver adquirido economia própria.

O Diretor da DICASLO/DP, tendo em vista o Decreto nº... 84.414./80, cancela, a partir de junho de 1982, os salários família referentes a YARA FERREIRA E YANO FERREIRA, dependentes da ex-servidora YVONE DOMINGAS GRIMALDI, por não estarem vivendo às suas expensas.

227-VIAGEM EM OBJETO DE SERVIÇO

GM/MA-308/82-de 03.06.82-ALBERTO NOBUOKI MOMMA, Asses.Econ./EM-BRAPA/ 3. F- à disp. da CAE/GM-CLT- S.PAULO/SP-Participar da reunião de Carajás c/ a associação dos empresários da Amazônia.Período de 04 a 05.06.82. A Saída do Têc. se dará no dia 04.06 às 7-horas em virtude da reunião de carajás ter início às 9:00hs.1-1/2 diárias no valor de cr\$ 17.944,50.

GM/MA-313/82-de 08.06.82-ALBERTO NOBUOKI MOMMA, Assessor Econômico 3-F- EMBRAPA- à disp. da CAE/GM- CLT- S.PAULO/SP-Reunião c/ a CICA e CAC-Cooperativa Central, p/ tratar de assuntos agroindustriais do programa EMBRAPA/CAE/FAO/Nações Unidas e reunião c/ a Associação dos Empresários da Amazônia p/ tratar de projetos agropecuários na região de Carajás. Período de 08 a 10.06.82. 2-1/2 -diárias no valor de cr\$ 29.907,50.

GM/MA-310/82-de 07.06.82-CAIO HILTON DE FREITAS TEIXEIRA, Assessor Jurídico-PNUD/FAO/SNIDA, à disp. da CJ/MA- CLT- RIO DE JANEIRO/RJ Comparecer à CCCCN, para tratar de Legislação referente a Equideocultura. Período de 08 a 12.06.82. 4-1/2 diárias no valor de cr\$. 53.833,50.

GM/MA-317/82-de 09.06.82-DENIZ FERREIRA RIBEIRO, Coordenador da CAE/GM- DAS-101.4-CLT- S.PAULO/SP-Participar de Reunião no Sindicato de Adubos do Est. de S.Paulo, sobre Suprimento de Fertilizantes. Período de 11.06.82.1/2 diária no valor de cr\$ 7.068,50.

GM/MA-309/82-de 07.06.82-EVANDRO FAZENDEIRO DE MIRANDA, Assessor do Ministro-DAS-102.2-CLT- Reunião na FIPE- Fundação Instituto de Pesquisas econômicas, tendo em vista o Programa de estudos de Economia Agrícola Brasileira. Período de 08 a 09.06.82, 1-1/2 diárias no valor de cr\$ 19.573,50.

GM/MA-315/82-de 08.06.82-FRANCISCO RIBEIRO DA SILVA, Motorista Oficial-MA- [CAE/GM] CLT- SÃO PAULO/SP-Transportar o veículo placa DE 2412, para a Delegacia Federal de Agricultura. Período de 09.06. 11.06.82- 2-1/2 diárias no valor de cr\$ 27.187,50.

GM/MA-311/82-de 07.06.82-GUILHERME OSWALDO VASCONCELLOS VIDIGAL VICENTE DE AZEVEDO, Consultor Jurídico do MA-DAS-102.4- CLT-RIO DE JANEIRO/RJ-Comparecer à CCCCN, para tratar da legislação referente a Equideocultura. Período de 08 a 12.06.82. 4-1/2 diárias no valor de cr\$ 63.616,50.

GM/MA-314/82-de 08.06.82-HENRIQUE TOSHIO KITAHARA, Economista/FAEPE
ã disp. da CAE/GM- CLT- Projeto FORMOSO-FORMOSO DE GOIÁS/GO-Araguai
na/GO, Imperatriz/MA, Balsas/MA-Formosa do Rio Preto/BA e Região de
Barreiras/BA- Acompanhar a Missão Japonesa. Período de 09 a 10.6.82
A viagem será feita por avião da SUDECO. 1-1/2 diárias no valor de
cr\$ 12.817,50.

GM/MA-318/82-de 09.06.82-ISIDORO YAMANAKA, Assessor DAS-102.2-CLT
S.PAULO/SP-11.06-16:00 Hrs. Reunião com a comissão do primeiro Mi-
nistro do Japão-12.06-17:00h-Recepcionar o primeiro Ministro do Ja-
pão e do Ministro da Agricultura do Japão em Congonhas-19:30 par-
ticipar da recepção ao primeiro Ministro do Japão 13.06-8:00h-Re-
gresso a Brasília. Período de 11 a 13.06.82. 2-1/2 diárias no va-
lor de cr\$ 32.622,50.

GM/MA-306/82-de 03.06.82-JOSÉ ANTONIO DE OLIVEIRA COIMBRA, Técnico
de Planejamento-EMBRATER- disp. da CAE/GM- CLT- CUIABÁ/MT-Represen-
tar o Sr. Ministro na 5a. Festa do Arroz em Água Boa. Período de 04
a 08.06.82, OBS.: Diárias iniciando dia 04.06, p/ motivo acima ci-
tado. 4-1/2 diárias no valor de cr\$ 38.452,50.

GM/MA-307/82-de 03.06.82-KINUYO KAWAGUCHI SANTIAGO, Assessor/CFP -
ã disp. da CAE/GM- CLT- S.PAULO/SP-Preparação junto ao consulado
Geral do Japão, da Chegada do primeiro Ministro Japonês que vira
ao Brasil tratar de assuntos referentes ao projeto Carajás. Perí-
odo de 07 a 09.06.82. 2-1/2 diárias no valor de cr\$ 29.907,50.

GM/MA-312/82-de 08.06.82-LUIZ CASSIO DOS SANTOS WERNECK, Consultor
Jurídico/SEPLAN DAS-102.4-CLT- MANAUS-Representar o Senhor Ministro
junto ao Conselho da SUFRAMA na Reunião do dia 18.06.82. Período :
17.06 a 19.06.82. 2-1/2 diárias no valor de cr\$ 35.342,50.

GM/MA-305/82-de 03.06.82-NAIRO SEVERINO DO NASCIMENTO DIAS, Estatístico/EMBRAPA à disp. da CAE/GM-CLT- SÃO PAULO/SP-PORTO ALEGRE e FLORIANÓPOLIS-Implantação do projeto melhoramento das informações básicas do SNPA (Secretaria Nacional de Planejamento Agrícola) (fase-1) nas CEPA (Comissão Estadual de Planejamento Agrícola de SÃO PAULO, Rio Grande do Sul e Santa Catarina). Período de 08.06 a 12.06.82. SP- 01 diária no valor de cr\$ 11.963,00, FLORIANÓPOLIS e P. ALEGRE-3-1/2 diárias no valor de cr\$ 29.907,50. Total de cr\$... 41.870,50.

GM/MA-316/82-de 09.06.82-RICARDO PEREIRA SOARES, Coordenador Especial de BIOMASSA-"FAS"- CLT- SÃO PAULO/SP-Levantar trabalho de IPT (Instituto de Pesquisas Tecnológicas) na área de Óleo Vegetais-DEN DE. Período de 10 a 11.06.82. OBS.: Em Anexo PAP. 035/BIOMASSA, de 09.06.82. 1-1/2 diárias no valor de cr\$ 17.944,50.

O.S.44/82/CINGRA-de 11.06.82-FRANCISCO THOMPSON FLÔRES NETTO, Coordenador da CINGRA-DAS-101.4- mat. 1.031.866- RIO DE JANEIRO-Participar da reunião de CACAU na CACEX E participar da reunião na junta do Trigo- Período de 16.06. a 18.06.82. 02 diárias no valor de cr\$ 14.137,00 cada uma, 1/2 diária no valor de cr\$ 7.068,50. Total: de cr\$ 35.342,50.

MA/DA/45/82-de 07.06.82-JOSÉ ANDONARD CESAR DE QUEIROZ, Diretor-Geral do DA-LT. DAS-101.3-CLT- BELO HORIZONTE/MG- Visita de Inspeção ao Laboratório Nacional de Referência Animal, em Pedro Leopoldo/MG no dia 08.06.82 (sem pernoite). 1/2 diária no valor de cr\$..... 5.049,00.

MA/DA/46/82-de 08.06.82-NELSON TEIXEIRA RIBEIRO, Técnico II Senior-CLT-RIO DE JANEIRO/RJ-Acompanhar o levantamento do orçamento para a recuperação de artes e históricos existentes na DFA/RJ, no período de 09 a 10.06.82. (dia 10 sem pernoite). 1-1/2 diárias no valor de cr\$ 17.944,50.

O.S.125/DFA/DF-de 07.06.82-MARCOS ANTONIO DE OLIVEIRA, Motorista-COBAL- SIPA/MA-CLT- GOIÂNIA/GO-Conduzir técnico da DFA/DF até Goiânia/GO. Período de 08.06.82-01 diária SEM ÔNUS.

O.S.124/DFA/DF-de 07.06.82-MARIA DA CONCEIÇÃO LIMA E FERREIRA, Méd. Veterinária-CLT- GOIÂNIA/GO-Acompanhar análises microbiológicas e fisico-químicas de Leite Pasteurizado 3,2%, produzido pelas Usinas de Beneficiamento do Distrito Federal, junto ao Laboratório LARA/GO. Período de 08.06.82- 01 diária sem Ônus.

O.S.124/DFA/DF-de 04.06.82-MARIA DE LOURDES OLIVEIRA SOUSA, Enga. Agrônoma- CLT- UBERLÂNDIA/MG- Participar do III Encontro de Rancultores , nos dias 08 a 10.06.82, a realizar-se na cidade de Uberlândia/MG. Período de 08.06 a 10.06.82. 2-1/2 diárias no valor de cr\$ 21.362,50. OBS.: Viagem p/ conta do servidor,

O.S.123/DFA/DF-de 04.06.82-NELIA MARIA DE OLIVEIRA PAES, Téc. Em Contabilidade-DAI.III- CLT/MA-BELÉM/PA-Colaborar com a DFA/PA, a fim de agilizar serviços de convênios, conforme solicitação do telex nº 143/82, anexo, Período de 07, a 11.06.82. 4-1/2 diárias no valor de cr\$ 38.452,50.

O.S.122/DFA/DF-de 02.06.82-OLIMPIO LIRA, Diretor Técnico da DFA / DF- CLT- BENTO GONÇALVES/RS- Visitar Produção Agrícola, Laboratório e Produção Industrial na Unidade de Pesquisa em Bento Gonçalves/RS, no Período de 03 a 05.06.82, conforme telex anexo. Período de 03 a 05.06.82. 2-1/2 diárias no valor de cr\$ 21.362,50.

MA/DP/027/82-de 02.06.82-EDSON LUIZ SANTIAGO SILVA, Diretor-Geral do DP- DAS.3- matr. 2.002.840- BELO HORIZONTE/MG-A fim de acompanhar o Sr. Secretário de Pessoal Civil do DASP em visita de Inspeção e orientação ao Laboratório Nacional de Referência Animal-LANARA- bem como a DFA/MG. Ret: 10.06 devido term. do trab. na noite de 09.06. Período de 08.06.82 a 10.06.82 s/ pernoite. BELO HORIZONTE/MG- 02 diárias no valor de cr\$ 10.098,00 cada uma; 1/2 diárias: no valor de cr\$ 5.049,00. Total de cr\$ 25.245,00.

MA/DP/026/82-de 01.06.82-FERNANDO COSTA MARTINS, Assessor-DAS-102.1 mat. 1.980.766- PORTO ALEGRE/RS-Supervisionar as instalações dos postos de inscrição e orientar o respectivo pessoal, para os can didatos ao concurso CMA- 01/82 de Agente Administrativo. Período : 06.06.82 a 12.06.82 s/ pernoite. PORTO ALEGRE/RS-06 diárias no va lor de cr\$ 9.321,00 cada uma, 1/2 diária no valor de cr\$ 4.660,00. total de cr\$ 60.586,50.

MA/DP/028/82-de 02.06.82-NEWTON MENDES DE ARAGÃO, Secretário da Sec. DE Pes. Civil DAS-4-mat. 1105368- BELO HORIZONTE/MG-A convite do MA visitar as instalações, bem como o funcionamento do Laboratório Nacional de Referência Animal (LANARA), naquela cidade, transmitindo com sua experiência valiosa orientação. Período de 08.06.82 S/per noite. 1/2 diária no valor de cr\$ 5.049,00.

O.S.348/SG-de 03.06.82-ALTAMIR GONÇALVES DE AZEVEDO, Assessor (DAS. 102.1)-CLT- UBERLÂNDIA- Assessorar a Comissão Organizadora do, III Encontro Nacional de Ranicultores. Período de 07 a 12.06.82. 5-1/ 2 diárias no valor de cr\$ 51.265,50.

O.S.338/SG-de 25.05.82-DIRCE MARIA DA FONSECA, Economista-CLT-BSB/ SALVADOR/PETROLINA/SALVADOR/BSB-Reunião com técnicos da SEPLAN/PR, SUDENE, EMBRAPA, EMBRATER e de órgãos estaduais envolvidos no POLO NORDESTE e Projeto Sertanejo no Centro de Pesquisa do Trópico Semi-Árido. Período de 07 a 09.06.82. 2,5 diárias no valor de cr\$ 21.236,50.OBS.: Consta do roteiro a cidade de Salvador apenas para conexão de vôo.

O.S.349/SG-.de 01.06.82-JORGE HELDER FREIRE COUTINHO, Técnico de Administração-CLT- BSB/CURITIBA/BSB-Participar do Seminário sobre o curso Modular Nacional em Planejamento com a Consultoria do PROCADES/CEPAL/FAO. Período de 07 a 10.de junho de 1982.3-1/2 diá rias no valor de cr\$ 29.907,50.

O.S.347/SG -de 01.06.82 -MARCEL SEBASTIÃO CAMPOS MARTINS, Técnico de Planejamento- CLT- BSB/SALVADOR/BSB-Participar de Reunião que vai tratar da criação das Bibliotecas Estaduais de Agricultura (Em conjunto com BINAGRI e CEPA/AL e CEPA/BA). Período de 03 a 04.06.82 . 1-1/2 diárias no valor de cr\$ 17.944,50.

O.S.340/SG-de 31.05.82-MAURICIO RIBEIRO JUNIOR, Téc. de Administração CLT- BSB/SALVADOR/PETROLINA/SALVADOR/BSB-Reunião com técnicos da SEPLAN/PR, SUDENE, EMBRAPA, EMBRATER e de órgãos estaduais envolvidos no POLONORDESTE e Projeto Sertanejo no Centro de Pesquisa do Trópi- co Semi-Árido. Período de 07 a 09.06.82. 2,5 diárias no valor de cr\$ 21.362,50.

O.S.336/SG-de 25.05.82-PAULO HENRIQUE DE ASSIS SANTANA, Analista de Sistemas- CLT- S.PAULO-Participar do II Simpósio sobre Banco de Dados, promovido pela SUCESU-SP. Período de 31.05 a 02.06.82. 2-1/2 diárias no valor de cr\$ 29.907,50..

O.S.343/SG-de 01.06.82-RAUL JOSÉ LEMOS DE MESQUITA FILHO, Assessor- (FAS)- CLT- RIO-Participar do Seminário Internacional de Propagan- da, a realizar-se no Rio de Janeiro. Período de 03 a 05.06.82. 2-1/2 diárias no valor de cr\$ 29.907,50.

O.S.350/SG-de 04.06.82-RUBENS DE BRITO ALAMBERT, Ag. Administrativo- mat. 2.191.667- RIO DE JANEIRO-Tratar de assuntos relativo ao tom- bamento de bens móveis, pertencentes a Secretaria Geral, junto a Coordenação de Recursos Naturais. Período de 07 a 09.06.82. 2-1/2 diárias no valor de cr\$ 27.187,50.

O.S.352/SG-de 03.06.82-SEBASTIÃO JANDER DE SIQUEIRA, Engrº Agrº-CLT RIO DE JANEIRO/RJ-Reunião junto ao Instituto de Resseguros do Bra- sil para estudar e propor esquema de seguro Agrícola para ser ope- rado pelas Cooperativas. Período de 08 a 09.06.82. 1-1/2 diárias no valor de cr\$ 17.944,50.

O.S.339/SG-de 25.05.82-YVES CHALOULT, Técnico de Planejamento-CLT - BSB/SALVADOR/PETROLINA/SALVADOR/BSB-Reunião com técnicos da SEPLAN /PR, SUDENE, EMBRAPA, EMBRATER e de órgãos estaduais envolvidos no POLONORDESTE e Projeto Sertanejo no Centro de Pesquisa do Trópico Semi-árido. Período de 07 a 09.06.82. 2,5 diárias no valor de cr\$ 21.362,50.

O.S.133/SNAB-de 03.06.82-ANA MARIA BROCHADO DE FARIAS, Economista à disp. da SNAB- CLT- S.PAULO/SP-RIO DE JANEIRO/RJ-Participar do IV Encontro Nacional de Produção e Comercialização de alho e reunião com CACEX/MF: no período de 06. a 09.06.82. 3.5 diárias no valor: cr\$ 41.870,50.

O.S.136/SNAB-de 03.06.82-HÉLIO TOLLINI, Sec. Nac. de Abast. DAS-101.4- CLT- S.PAULO/SP-Reunião na Cooperativa Central de Lactínios de S.PAULO, para discutir problemas relacionados com qualidade do leite: nos dias 04 e 05.06.82. 1.5 diárias no valor de cr\$ 21.205,50.

O.S.139/SNAB-de 07.06.82-HÉLIO TOLLINI, Sec. Nac. de Abast. DAS-101.4 CLT- S.PAULO/SP-Participar de reunião na Secretaria da Agricultura sobre citricultura; nos dias 08 e 09.06.82, 1.5 diárias no valor : cr\$ 21,205,50.

O.S.134/SNAB-de 07.06.82-JORGE GOMES LOBATO, Méd. Veterinário-mat... 2.192.131-GENEBRA/SUIÇA-Participar das reuniões do Conselho de Carnes do GATT, como representante do Ministério da Agricultura onde, será feita uma avaliação do mercado mundial de carnes e do acordo do Internacional de carne bovina, retificado pelo Brasil em janeiro de 1.980. Período de 12 a 20.06.82. 09 diárias no valor de cr\$... 193.933,44.

O.S.135/SNAB-de 07.06.82-JOSÉ EUSTÁQUIO CORREA, Economista-à disp. da SNAB- CLT- GENEVRA/SUIÇA-Participar das reuniões do Conselho de Carnes do GATT, como representante do Ministério da Agricultura onde, será feita uma avaliação do mercado mundial de carnes e do Acordo Internacional de carne bovina, retificado pela Brasil em Janeiro de 1980. Período de 12 a 20.06.82. 09 diárias no valor de cr\$ 193.933,44.

O.S.137/SNAB-de 03.06.82-LUIZ ARTHUR DOMINGOS VALENTE, Engenheiro Agrônomo-mat. 2.219.844- SÃO PAULO/SP-Acompanhar o Sr. Secretário Nacional de Abastecimento em reunião na Cooperativa Central de São Paulo, onde será discutido problemas relacionados com a qualidade do Leite; nos dias 04 e 05.06.82. 1.5 diárias no valor de cr\$ 17.944,50.

O.S.138/SNAB-de 03.06.82-PATRÍCIA MARTA DIAS FERREIRA, Economista à disp. /SNAB- CLT- Acompanhar o SR. Secretário Nacional em reunião na Coop. Central Paulista, onde será discutido problemas relacionados com qualidade do leite. nos dias 04. a 05.06.82. SÃO PAULO/SP - 1.5 diárias no valor de cr\$ 17.944,50.

O.S.140/SNAB-de 07.06.82-THERESINHA DE JESUS WOGELL SILVA, Psicóloga à disp. da SNAB- CLT- GOIÂNIA/GO-Discutir com o Delegado de Agricultura/GO, e Técnicos o desempenho do SEAPAB. Dia 08.06.82. 0,5 - diária no valor de cr\$ 4.272,50.

MA/SNAD/813-de 03.06.82-ADAUTO LIMA RODRIGUES, Méd. Veterinário-CLT/MA- Participação do III Encontro Nacional de Rancultura. Período : 07 a 11.06.82. UBERLÂNDIA/MG-4-1/2 diárias no valor de cr\$..... 38.452,50.

MA/SNAD/816-de 04.06.82-ANTONIO EMERY LOPES, Méd. Veterinário-mat.. 2.133.145- BSB/DP-Tratar de assuntos relacionados com atividade Técnica-administrativa do SERPA/PE. Período de 08 a 11.06.82. 3-1/2 - diárias no valor de cr\$ 41.870,50.

MA/SNAD/780-de 31.05.82-ÁUREO MARTINS FULGÊNCIO, Químico-B-LTNS-mat. 9.21/15- P.ALEGRE/BSB/P.ALEGRE-Dinamizar a análise Farmacéutica-Bioquímica dos processos quimioterápicos, entregues para análise de Registro na DIPROD/SDSA. Período de 07 a 18.06.82. 11-1/2 diárias no valor de cr\$ 137.574,50.

Projeto FNUJ/FAO/BRA/72/020
Sistema Nacional de Informação e
Documentação Agrícola



MA/SNAD/815-de 04.06.82- DOMINGOS ISOLDI PINKOSKI, Diretor Geral do LANARA-DAS.2- mat. 2.265.213- BELO HORIZONTE/MG-Supervisionar Técnica ao LANARA/Pedro Leopoldo/MG, e coordenar reunião de avaliação do Diagnóstico de Peste Suína. Período de 07 a 09.06.82.2-1/2 diárias no valor de cr\$ 23.302,50.

MA/SNAD/787-de 01.06.82-DURVAL HENRIQUES DA SILVA, Diretor da DIPROF mat. 1885133- HAYA-HOLANDA-Participar da XIV sessão do comitê do Alimentarius.conforme autorização presidencial através do Dec. de 19.05.82, publicado no D.O.U. de 21.05.82, à pagina 4396.Período de 10 a 23.06.82. 14 diárias no valor de cr\$ 296.491,02.

MA/SNAD/814-de 07.06.82-EDGARD JORGE CÃO TOFFANO, Méd.Veterinário - CLT- MOTEVIDEO/URUGUAI- Proceder visita de inspeção ao Parque Industrial de Laticínios do Uruguai.Período de 07 a 18.06.82.12 diárias no valor de cr\$ 222.497,28.

MA/SNAD/810-de 04.06.82-EDGARD SANTOS FILHO, Engrº Agrº- mat.2.398499 Participar de treinamento Técnico sobre "Cancro Cítrico", a se realizar no Estado do Paraná.Período de 13 a 18.06.82. CURITIBA-03-1/2 diárias no valor de cr\$ 29.907,50, LONDRINA/PR-02 diárias no valor de cr\$ 17.090,00.Total de cr\$.46,997,50.

MA/SNAD/796-de 02.06.82-ELSON GOUVEA FALCONE, Engrº Agrônomo-DAI.II mat. 02.133.499- JPA/BSB/JPA-Revisão e estabelecer juntamente com técnicos da SIPV, novos Padrões para sucos.Período de 07.06.82 à 11.06.82. 4,5 diárias no valor de cr\$ 53,833,50.

MA/SNAD/795-de 02.06.82-EUNIO NEY TEIXEIRA, Méd.Veterinário-mat.... 1.087.760- BELO HORIZONTE/MG-A fim de discutir, juntamente com a Diretoria Técnica do LANARA/MG, a possibilidade de iniciar o Controle de antígenos para salmonellas Pullorum e Gallinarum.Período: 03 a 04.06.82. 1-1/2 diárias no valor de cr\$ 12,817,50.

MA/SNAD/799-de 31.05.82-FERNANDO JOSÉ FERREIRA DA SILVA, Méd.Veterinário- mat. 2.309.039- S.PAULO/SP-Inspeção à Estação Quarentenária de Cananéia. Período de 07 a 09.06,82. 2-1/2 diárias no valor de cr\$ 29.907,50.

MA/SNAD/800-de 02.06.82-HIPÉRIDES LEANDRO FARIAS, Secretário SEFIS/SNAD- Engrº Agrº- FAS- mat. 2.177.503- Participar de reunião com o SERFA/DFA/SP e de solenidade inauguração de fábrica de alimentos p/ animais, no Município de LEME/SP. Definição de metas prioritárias no SERFA/DFA/PR. Período de 07 a 11.06.82. S. PAULO/SP-03 diárias no valor de cr\$ 11.963,00 cada uma, CURITIBA/PR-1-1/2 diárias no valor de cr\$ 12.817,50. Total de cr\$ 48.706,50.

MA/SNAD/793-1º.06.82-INOCÊNCIO WARMLING, Diretor da DFIMA-/SEFIS / SNAD- DAS.101.2-mat.2.178.309- SÃO PAULO/SP-Definir conteúdo programático, nome instrutores, procedimentos didáticos e carga horária para manter o projeto do Curso de Fiscalização da Multiplicação Sericícola com vistas a aprovação na SEDEAD/COMPET/SG. e supervisionar atividades fiscalização de materiais de multiplicação animal. Período de 07 a 10.06.82. 3-1/2 diárias no valor de cr\$..... 45.671,50.

MA/SNAD/794-de 02.06.82-JESSY ANTUNES GUIMARÃES, Méd.Veterinário - CLT/MA-Acompanhar Veterinário do Governo Norte Americano Dr. GLEN LESLIE em visita de inspeção a estabelecimentos exportadores aos EEUU.Período de 07.06.82.a 11.06.82. S.PAULO/SP-01 diária no valor de cr\$ 11.963,00, B.HORIZONTE-GOVERNADOR VALADARES-GOIÂNIA-3-1/2 - diárias no valor de cr\$ 29.907,50.Total de cr\$ 41,870,50.

MA/SNAD/797-de 02,06.82-JOÃO BERNARDO DA SILVA, Químico-Técnico-II-CLT- REC/BSB/REC-Revisão e estabelecer juntamente com técnico da SIPV, novos padrões para sucos.Período de 07 a 11.06.82.4.5 diárias no valor de cr\$ 53,833,50.

MA/SNAD/826-de 08.06.82-JOÃO CATANI, Diretor da DIAF/SNAD/DAS.102.1 CLT-RIO DE JANEIRO/RJ-Providenciar junto a DFA/RJ, a desativação e o deslocamento para a DFA/GO, dos transmissores instalados no RIO DE JANEIRO/RJ. Período de 08 a 09.06.82. 1-1/2 diárias no valor de cr\$ 19.573,50.

MA/SNAD/807-de 01.06.82-JOSÉ BORGES DOS SANTOS, Diretor Geral do LANARV- CLT/MA-Participar da reunião do Comitê CB-10 de fertilizantes da ABNT, inspecionar as unidades do sistema LANARV, manter contatos com a Fundação da Escola Superior LUIZ DE QUEIROZ, referente a treinamento e com o Instituto Biológico. Período de 07 a 11.06.82. 4-1/2 diárias no valor de cr\$ 53.833,50.

MA/SNAD/805-de 03.06.82-JOSÉ FREIRE DE FARIA, Méd. Veterinário-CLT - Prestar colaboração nos trabalhos de Defesa Sanitária animal, junto a Secretária Nacional de Defesa Agropecuária. Período de 08 a 11.06.82. BSB- 3-1/2 diárias no valor de cr\$ 41.870,50.

MA/SNAD/803-de 01.06.82-JOSÉ PINTO DA ROCHA, Méd. Veterinário-mat.. 2.191.739- BSB/S.PAULO/BSB-Participar de reunião junto ao SERPA/SP com vistas ao estabelecimento de critérios para estágios de técnicos estrangeiros no Estado, Período de 07 a 08.06.82. 1-1/2 diárias no valor de cr\$ 17.944,50.

MA/SNAD/804-de 02.06.82-JULIÃO WILLIAM PINHEIRO. LOBO, Assistente Técnico- CLT- SÃO PAULO/SP-Manter entendimentos junto ao SERPV/DFA /SP, no que concerne a problemas relativo a bebidas. Período de 07 a 10.06.82, S.PAULO/SP-3.5 diárias no valor de cr\$ 41.870,50.

MA/SNAD/768-de 28.05.82-MANOEL BECKER, Engrº Agrº-Pesq. Científico IV- mat. 1.111.034- S.PAULO/BSB/S.PAULO-Assessorar a DIFISA na Reunião com o SINDAN- Sindicato Nacional da Indústria de Defensivos Animais sobre sal Mineral. Período de 02 a 03.05.82. 1-1/2 diárias no valor de cr\$ 17.944,50.

MA/SNAD/802-de 01.06.82-MANOEL TRINDADE DOS SANTOS NETO, Assessor da SIPV- DAS.102.1 -CLT- BELO HORIZONTE/MG-Manter contato com o Chefe do SERPV, a fim de equacionar problemas de fiscalização de Bebidas, e processos pertinentes. Período de 07 a 11.06.82, 4.5 diárias no valor de cr\$ 41.944,50.

MA/SNAD/782-de 31.05.82-MARCUS DA COSTA FERREIRA, Secretário da SDSV Secretário da SDSV- DAS.101.2- mat. 21 9 21 21 (IPASE)-PORTO ALEGRE Manter contactos com a DFA/RS e com o SERDV e SERFA para inteirar-se da ação dos mesmos e dos Programas de Trabalhos em Desenvolvimento. Período de 07 a 11.06.82. 4,5 diárias no valor de cr\$ 41.944,50.

MA/SNAD/786-de 31.05.82-MARIA DO PERPETUO SOCORRO ROCHA SAMARCOS, Aux. Técnico IV- CLT- Tratar de assuntos referente Programa de Inauguração da Divisão Técnica em Pedro Leopoldo/MG. Período de 07 a 09.06.82. BELO HORIZONTE/MG-2-1/2 diárias no valor de cr\$ 21.362,50.

MA/SNAD/806-de 28.04.82-MINARO MICHELE POMPEU FERZOLA, Técnico em Comunicação Social- mat. 1.981.329- RIO DE JANEIRO/RJ-Promover a reunião do ajuste entre o Ministério da Agricultura. DFA/RJ e a Fundação JOSÉ BONIFÁCIO Da Universidade Federal do Rio de Janeiro. Complementação da O.S. LANARA nº 080/82, de 28.04.82, Proc. MA/SNAD -nº 569/82. 4-1/2 diárias no valor de cr\$ 14.107,50.

MA/SNAD/778-de 31.05.82-NILO COELHO DE PINHO, Méd. Veterinário-DAS.2 mat. 2.291,747- VITÓRIA/ES-Visita de supervisão ao estabelecimento sob SIF 506, aprovado para a CEE, Orientação com vistas aprovação para exportar aos Estados Unidos, inclusive conservas, Período de : 02 a 04.06.82. 2-1/2 diárias no valor de cr\$ 23.302,50.

MA/SNAD/775-de 27.05.82-NILSON PAULO MICHEL MISSEL, Méd. Veterinário CLT/MA- Participar de reunião, junto à DIPES, sobre as políticas e diretrizes alusivas aos treinamento em Inspeção, Tecnologia e Controle da Qualidade de Produtos da Pesca a serem realizados em RIO GRANDE/RS, com base no Projeto Canadense. período. de 02 à 03.06.82 1-1/2 diárias no valor de cr\$ 17.944,50.

MA/SNAD/0811-de 04.06.82-OSIAS ARAÚJO MATOS, Engº Agrº- mat. 1.155.028 CURITIBA e LONDRINA/PR-Participar de treinamento sobre o "Cancro Cítrico", a se realizar no Estado do Paraná, promovido pela Campanha Nacional de Erradicação do Cancro Cítrico-CANECC. Período de 13 a 18.06.82. 5-1/2 diárias no valor de cr\$ 46.997,50.

MA/SNAD/791-de 31.05.82-REGINA STELA TEIXEIRA LIMA, Advogada-mat. 8060223- JOÃO PESSOA/PB-Equacionar esquema de fiscalização do comércio de produtos de uso Veterinário junto ao SERFA/PB. Período de 07 a 09.06.82. 2-1/2 diárias no valor de cr\$ 21.362,50.

MA/SNAD/790-de 01.06.82-RICARDO SANT'ANNA AZEVEDO, Méd. Veterinário mat. 2.263.488-CAMPO GRANDE/MS-CUIABÁ/MT e GOIÂNIA/GO-Contactar chefes de SERFAs, Delegados do MA, e caso haja necessidade responsável pelo Controle de Trânsito das SAGRIs respectivas. Período: 07 a 11.06.82- 4-1/2 diárias no valor cr\$ 38.452,50.

MA/SNAD/785-de 28.05.82-RONALDO LINARI SANCHES, Méd. Veterinário - CLT- BHZ/BSB/BHZ- A fim de participar de reunião sobre implantação do sistema de estatística do Laboratório Nacional de Referência Animal-LANARA, na área específica de Insumos Pecuários. Período de 07 a 11.06.82. 4-1/2 diárias no valor de cr\$ 53.833,50.

MA/SNAD/788-de 01.06.82-SEBASTIÃO SILVA, Engrº Agrº-DAI.111,3 - mat. 2.191.459-SÃO PAULO/SP-Participar da Solenidade da Inauguração da fábrica de alimentos para animais, no município de LEME / SP, pertencente a Anton Hi Cel. Período de 07 a 09.06.82. 2-1/2 diárias no valor de cr\$ 29.907,50.

MA/SNAD/809-de 04.06.82-SONIA MARTA MATHIAS GUERREIRO COSTA, Engrº Agrº-mat.09000026- CURITIBA/LONDRINA/PR-Participar de treinamento sobre o "Cancro cítrico", promovido pela Campanha Nacional de Eradicação do Cancro Cítrico-CANECC, no Estado do Paraná/PR. Período de 13 a 18.06.82. 5-1/2 diárias no valor de cr\$ 46.997,50.

MA/SNAD/798-de 02.06.82-SONIA SALGUEIRO MACHADO; Química-Técnico-II-CLT- MACEIÓ/BSB/MACEIÓ-Revisão e estabelecer juntamente com Técnicos da SIPV, novos padrões para sucos. Período de 07.06. a 11.06.82. 4,5 diárias no valor de cr\$ 53.833,50.

MA/SNAD/774-de 31.05.82-VANTUIL CARNEIRO SOBRINHO, Méd. Veterinário CLT- S. PAULO/SP-Testar a possibilidade do aumento da temperatura em patês a pedido da CISA. Período de 01 a 05.06.82. 4-1/2 diárias no valor de cr\$ 53.833,50.

MA/SNAD/776-de 27.05.82-ZILMAR JOSÉ MOUSSALE, Méd. Veterinário-CLT /MA- RS/BSB/RS-Participar de reunião, junto à DIPES, sobre as políticas e diretrizes alusivas aos treinamentos em Inspeção, Tecnologia e Controle de Qualidade de produtos da Pesca, a serem realizados em Rio Grande/RS, com base no projeto Canadense. Período 02 e 03.06.82. 1-1/2 diárias no valor de cr\$ 17.944,50.

MA/SNAP/315/82-de 03.06.82-ALVARO JOSÉ DOS SANTOS NETO, Engrº Agrônomo- CLT- B. HORIZONTE/MG-discutir com o Dr. Egladson João Campos, representante da Fundação de Estudo e pesquisa em Medicina Veterinária preventiva, aspectos técnicos da instalação do Incubatório e Abatedouro, na Fazenda de UFMG, atendendo aos termos do Ajuste firmado com o MA. Período de 07 a 08.06.82. 1-1/2 diárias valor de cr\$ 12.817,50.

MA/SNAP/307/82-de 02.06.82-ANNIBAL DE ABREU PRATES, Eng. Agrº- DAS 102,1- mat. 1.981.100-B, HORIZONTE/MG-participar da Reunião anual do colegiado da CESME/MG, verificar as condições técnicas e materiais do Laboratório de Análise de Sementes. Período de 07 a 09.06.82. 2-1/2 diárias no valor de cr\$ 23.302,50.

MA/SNAP/314/82-de 03.06.82-AUGUSTO DE PINHO, Economista-CLT/MA - CUIABÁ/MT, manter contatos junto à DPA, CEPA, Secret. de Agricultura, Cooperativas, Bancos e outras Entidades públicas e privadas, com o objetivo de colher informações para subsidiar programa de Desenvolvimento Gerencial a ser implantado pelo MA. Período de 07 a 09.06.82. 2-1/2 diárias no valor de cr\$ 21.362,50.

MA/SNAP/320/82-de 07.06.82-ELÍSIO PEIXOTO DE SOUZA, Economista - mat. 2.284.913- TERESINA/PI, manter contato com o Gerente de Caprinocultura DFA, Associação Piauiense dos Criadores de Caprinos API CCOVI e núcleos criatórios, objetivando reunir subsídios para publicar o trabalho "ABC do Criador de Cabra". Período de 14.06 a 18.06.82- 4-1/2 diárias no valor de cr\$ 38.452,50.

MA/SNAP/310/82-de 03.06.82-GERALDO JORGE MOREIRA, Méd. Veterinário mat. 2.163.696- SÃO PAULO/SP-e RIO DE JANEIRO/RJ-junto às DFAs, orientar o registro de Marcas pelo Sistema "Ordem e Progresso" e atender solicitação do Sr. Presidente do Sindicato da alta Nordeste sobre o mesmo assunto. Período de 07 a 11.06.82. 4-1/2 diárias no valor de cr\$ 53.833,50,

MA/SNAP/309/82-de 03.06.82-HERBERT EUGÊNIO DE ARAÚJO CARDOSO, Técnico -CLT- DIONÍSIO/MG, participar de "dia de Campo" do PROVÁR-ZEAS NACIONAL. OBS.: O trecho BHZ/DIONÍSIO/BHZ, será por via terrestre. Período de afastamento, 03 a 04.06.82. 1-1/2 diárias no valor de cr\$ 12.817,50,

MA/SNAP/306/82-de 02.06.82-HEROS VERDOLIN, Eng. Agrônomo-DAS.101, 2- mat. 2.287.820, B.HORIZONTE/MG-participar de seminário sobre Proteção ao Meio Ambiente na Mineração, atuando como debatedor. Participar de visitas técnicas a empresas de Mineração, onde se desenvolvem programas de proteção ambiental, envolvendo interesse da atividade de conservação do solo e água. Período de 07.06. a 10.06.82, 3-1/2 diárias no valor de cr\$ 32.023,50,

MA/SNAP/313/82 -de 03.06.82-ILDEU COELHO, Mestre-23- DAI, 112.3 - mat. 1.386.059- B.HORIZONTE/MG- Manter contatos junto à DFA, CEPA, Secretaria de Agricultura, cooperativas, Bancos e outras entidades públicas e privadas, com o objetivo de colher informações para subsidiar o Programa de Desenvolvimento Gerencial a ser implantado pelo M.A., Período de 07 a 09.06.82. 2-1/2 diárias no valor de cr\$ 21.362,50.

MA/SNAP/308/82-de 03.06.82-JADER JACOMINI FERREIRA, Méd.Veterinário- CLT/MA-RIO DE JANEIRO/RJ-Participar junto a White Martins , de reunião para adequar o preço do Nitrogênio líquido para uso em inseminação artificial e verificar equipamentos criogênicos produzidos por aquela Empresa. Período de 07 a 09.06.82- 02-1/2-diárias no valor de cr\$ 29.907,50.

MA/SNAP/304/82-de 02.06.82-JORGE LUIZ DE ALMEIDA, Jornalista-CLT UBERABA/MG-acompanhar e assessorar o Coordenador Geral do PROVÁRZEAS NACIONAL EM REUNIÃO na Sede do Sindicato Rural e coletar matéria para o Boletim do PROVÁRZEAS E O MINAGRI. Período de 08 a 09.06.82, 1-1/2 diárias no valor de cr\$ 12,817,50.

MA/SNAP/319/82-de 07.06.82-JOSÉ BONIFÁCIO DE MOURA ANTUNES, Méd. Veterinário-mat. 2.200.999- S.PAULO/SP-participar de reunião com as associações de Criadores objetivando a reformulação do Projeto de Melhoramento de Bovinos de Corte de origem européia. Período de 14 a 15.08.82, 1-1/2 diárias no valor de cr\$ 17.944,50.

MA/SNAP/311/82-de 03.06.82-JOSÉ FERNANDO MORAES GOMES, Eng. Agrº DAS- 102,1-mat,2,102.118- B,HORIZONTE/MG-acompanhar o Dr.THOMAS F. SHAXSON, consultor da FAO, em contatos junto a EPAMIG e EMATER-Minas Gerais, incluindo visitas ao interior do Estado para estudar provável atuação em conjunto com o M.A.. Período de 07 a 09.06.82, 2-1/2 diárias no valor de cr\$ 23.302,50.

MA/SNAP/291/A/82-de 04.06.82-JOSÉ GABRIEL DE OLIVEIRA, Eng. Agrº -mat. 2.003.770- PRORROGAÇÃO da O.S. nº 291/82 de 27.05.82, em Brasília/DF., no período de 01 a 04.08.82, conforme cópia em anexo, sendo prorrogado até dia 09.06.82,05 diárias no valor de cr\$ 59.815,00.

MA/SNAP/317-de 04.06.82-JOSÉ MARCIO DE MOURA SILVA, Eng. Agrº-DAS. 101.2-CLT- S.PAULO/SP-participar da reunião extraordinária Comis são Técnica sementes Cebola, no dia 07.06.82.1/2 diária no valor de cr\$ 6.524,50.

MA/SNAP/316/82-de 03.06.82-PAULO DE SOUZA, Eng. Agr.DAS-101.4-D.G DNPV- Resp. p/ SNAP- CLT- DIONÍSIO/MG- representar o Sr. Ministro da Agricultura, na inauguração dos trabalhos do PROVÁRZEAS. O tre cho BHZ/DIONÍSIO/BHZ, será feito em companhia do Secretário de A gricultura de Minas Gerais. Período de afastamento 03 a 05.06.82. 2-1/2 diárias no valor de cr\$ 25.245,00.

MA/SNAP/318/82-de 07.06.82-RAFAEL JOSÉ DE OLIVEIRA, Economista-CLT UBERABA/MG, reunião junto as Cooperativas locais de Eletrificação e Produção visando a definição das formas de atuação daqueles or çãos , junto aos Produtores Rurais, para implantação de projetos do PROVÁRZEAS NACIONAL. Belo Horizonte/MG, reunião com o BNCC, so bre atuação do PROVÁRZEAS, junto as Cooperativas em MG, Período; de 08 a 10.06.82, OBS.: UBA/BHZ, será via terrestre. 2-1/2 diárias no valor de cr\$ 21.362,50.

MA/SNAP/305/82-de 02.06.82-SÉRGIO MÁRIO REGINA, Eng. Agrônomo-CLT- SÃO PAULO/SP-coordenar e Proferir palestras no IV Encontro Nacio- nal de Alhos, a realizar-se na Delegacia Federal de Agricultura/ SP. Período de 06 a 10.06.82, 4-1/2 diárias no valor de cr\$ 53.833,50.

MA/SNAP/312/82-de 03.06.82-WALTER TADEU MENK CONTE, Méd-Veterinári- o-CLT/MA- UBERLÂNDIA/MG-participar, representando a STA/SEP / SNAP, no III Encontro Nacional de Ranicultores-III ENAR e do Cur so de Ranicultura, promovido pela Universidade Federal de MG. Pe- ríodo de 07 a 12,06.82. OBS.: BSB/UDI, via Terrestre e UDI/BSB , avião comercial, 5-1/2 -diárias no valor de cr\$ 46.997,50.

